

PLANIMETRIA GENERALE
(SCALA 1:500)

perimetro del PEC	
fascia di rispetto del corso d'acqua	
viabilità di uso pubblico	
servizi di uso pubblico	
superfici a verde	
superficie a verde carrabile	
area cortilizia e percorsi interni	
superficie coperta	

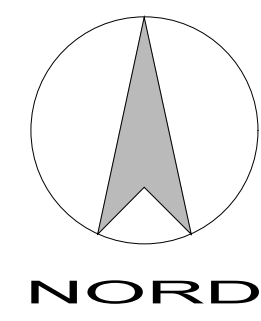

PLANIMETRIA SISTEMAZIONI
(SCALA 1:500)



PROSPETTO OVEST



PROSPETTO EST

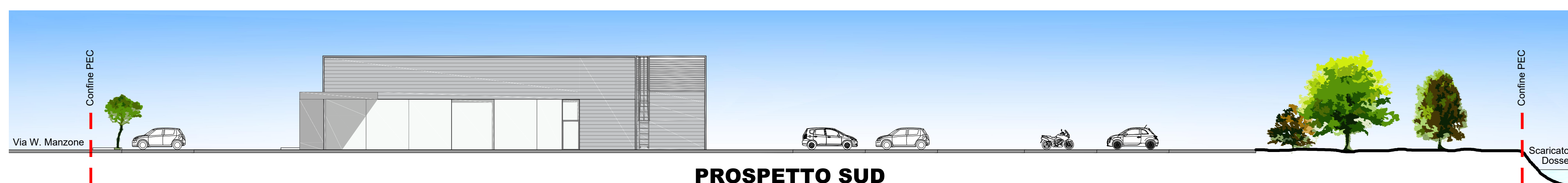

PROSPETTO SUD

COMUNE DI VERCELLI
PIANO ESECUTIVO CONVENZIONATO
DI LIBERA INIZIATIVA
relativo ad area sita in fregio a via Walter Manzone

Richiedente:
SEALAND S.R.L.
(c.f. 02246010025)
Via Duchessa Jolanda, 27
13100 Vercelli

Tecnico:
dott. arch. ANNA R. OTTONE
(c.f.: TTN NRS 57M45 L750Z - P. IVA: 00500880026)
via Q. Sella, 28 - 13100 Vercelli
iscritta con il N. 171A/a all'Albo dell'Ordine degli Architetti P.P.C.
della Provincia di Vercelli

4 SIMULAZIONE DELL'INTERVENTO	Elaborato	Scala
		1:200 1:500
		Data
		27/12/2018
	Aggiorn.	
	Aggiorn.	