

Pianta coperture

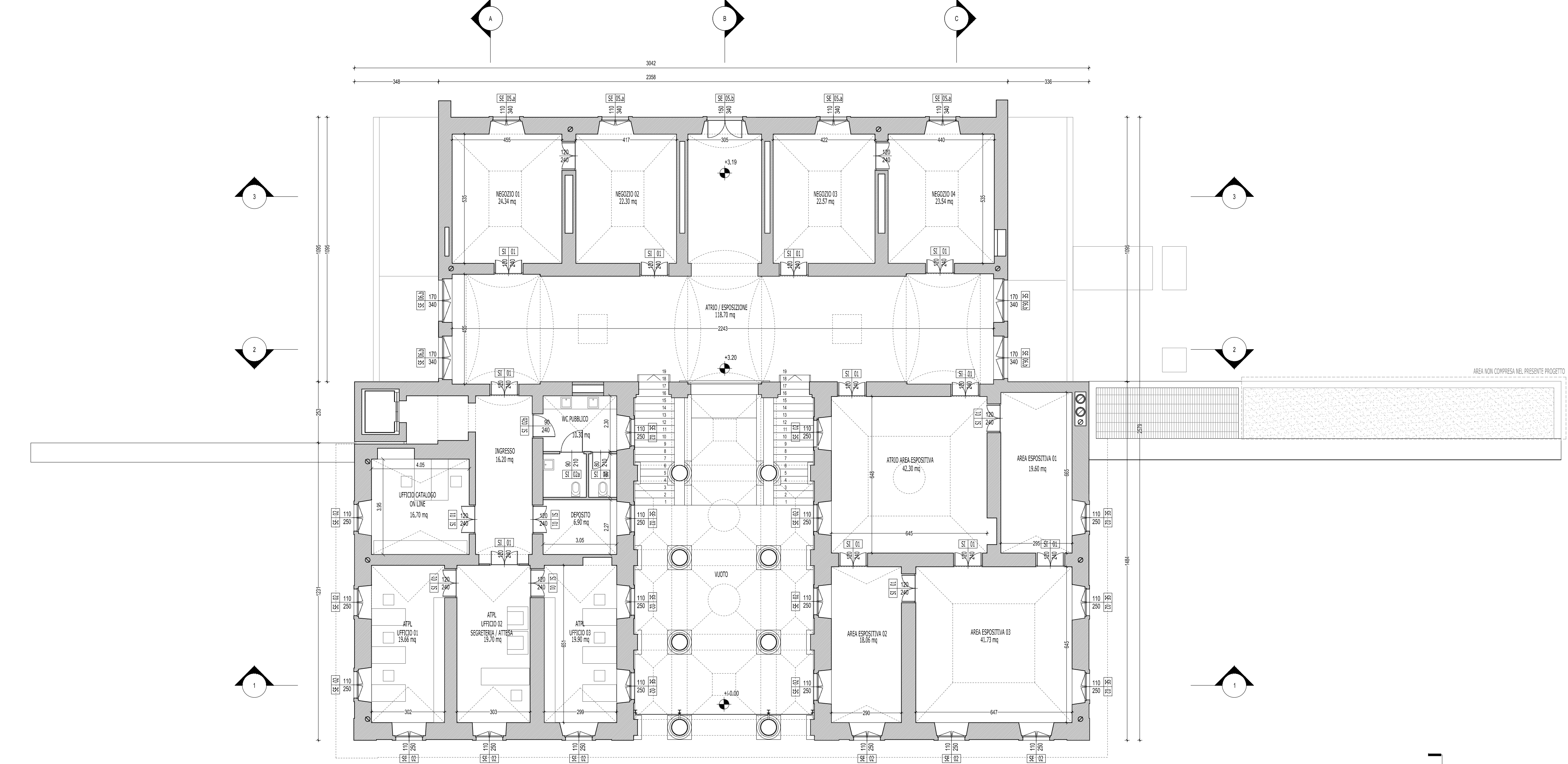

Pianta piano primo



Pianta piano terra

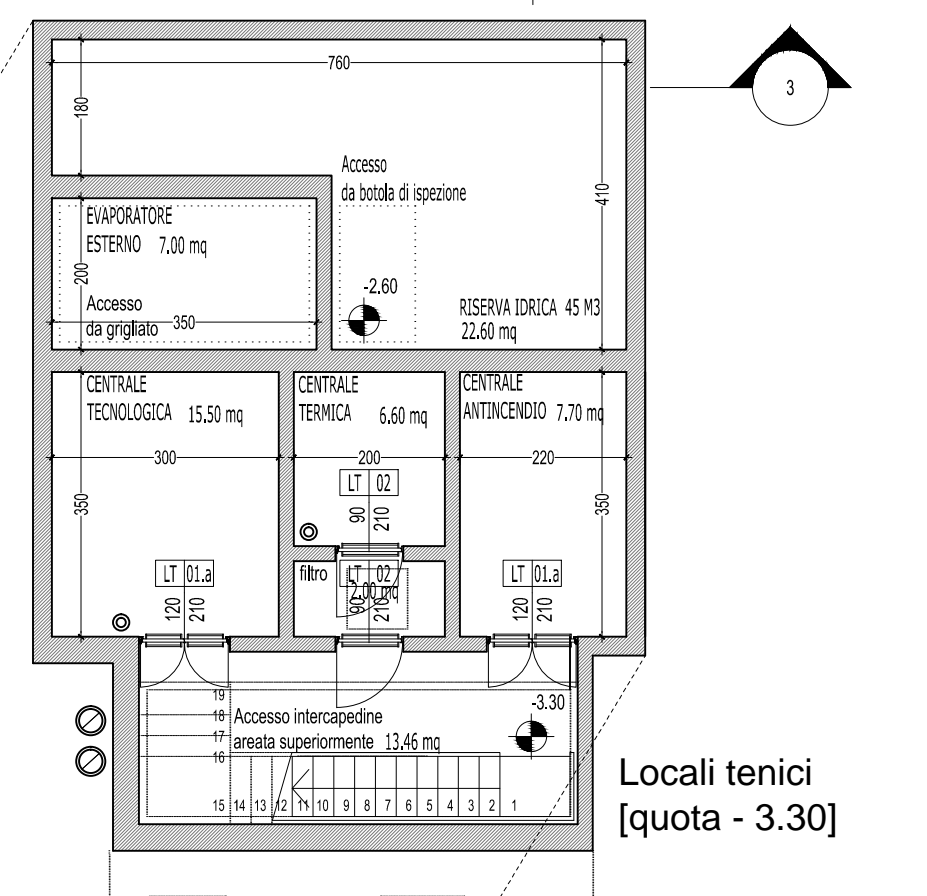

Locali tecnici
(quota - 3.30)

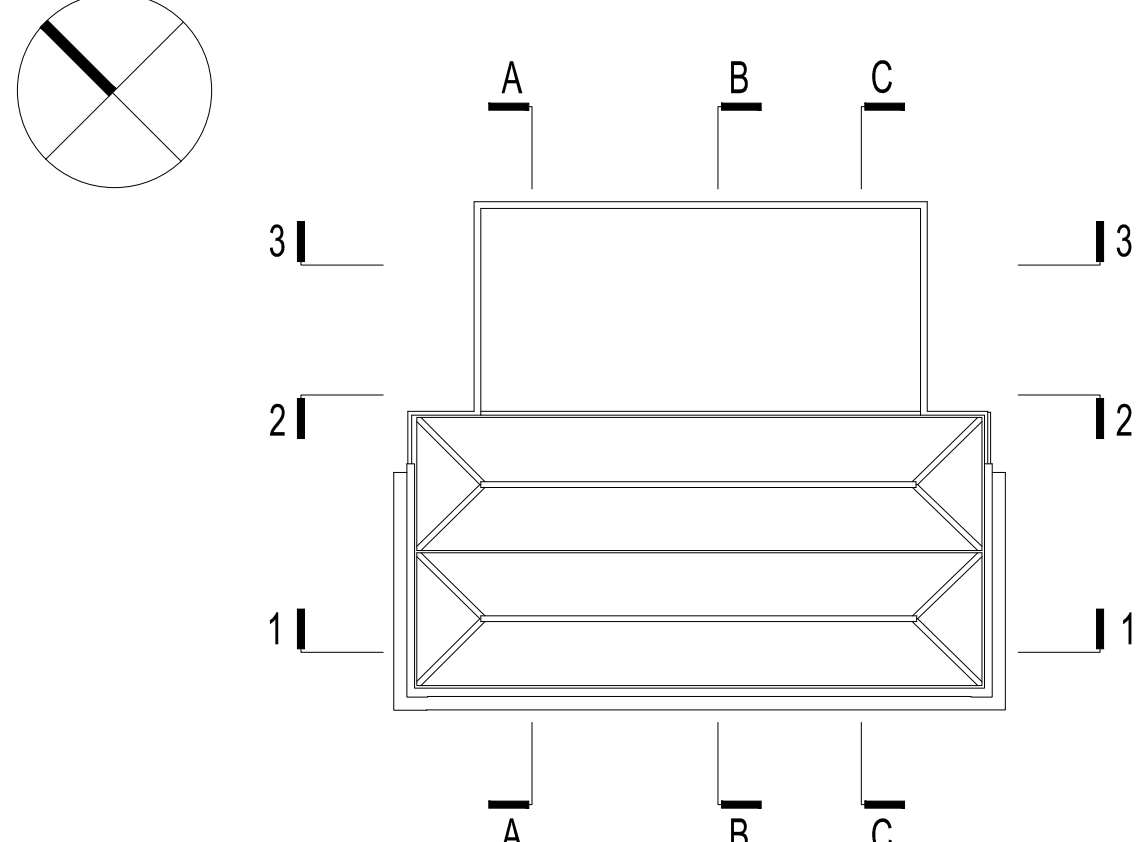

COMUNE DI VERCELLI
RECUPERO FUNZIONALE EX OSPEDALE S. ANDREA
PROGETTO DEFINITIVO IN VARIANTE

FASE 1A | RECUPERO FUNZIONALE EX PAD. 18

ASSOCIAZIONE TEMPORANEA DI PROFESSIONISTI
Architettura:
Emilio Garavatti, Roberto Cosenza, Carlo Crippa architetti
via Soglia 10 - 28060 Novara (NO) - T. 0323/214242 - F. 0323/214243 - email: studio@emiliosaravatti.it

Struttura:
FVPROGETTI s.r.l.
via Soglia 10 - 28060 Novara

Impianti elettrici:
Studio Osvaldo Bogliani
via Soglia 10 - 28060 Novara

Impianti idraulici e sanitari:
MC2 Studio
via Dondosio Bruno 101 - 10124 Torino

Controllo del cantiere:
FOLUSTUDIO s.n.c.
via Roma 45 - 28060 Novara (NO)

ARCHITETTONICO | PROGETTO

PIANTE | PIANO TERRA - PIANO PRIMO - COPERTURA

A1.02

scala 1:100
data 08.06.2012
rev.

arch. Emilio Garavatti

arch. Roberto Cosenza

arch. Carlo Crippa



ORDINE DEGLI ARCHITETTI,
PIANIFICAZIONE, PASAGGI E
CONSERVAZIONE DELLA PROVINCIA
DI MONZA E DELLA PROVINCIA
DI MILANO
CARLO
CRIPPA
ARCHITETTO
12

A termini di legge sono vietate le riproduzioni anche parziali non preventivamente autorizzate